PAUL CARL DOERNFELDT

WELTREKORD-SEGELFLIEGER

Heini Dittmar

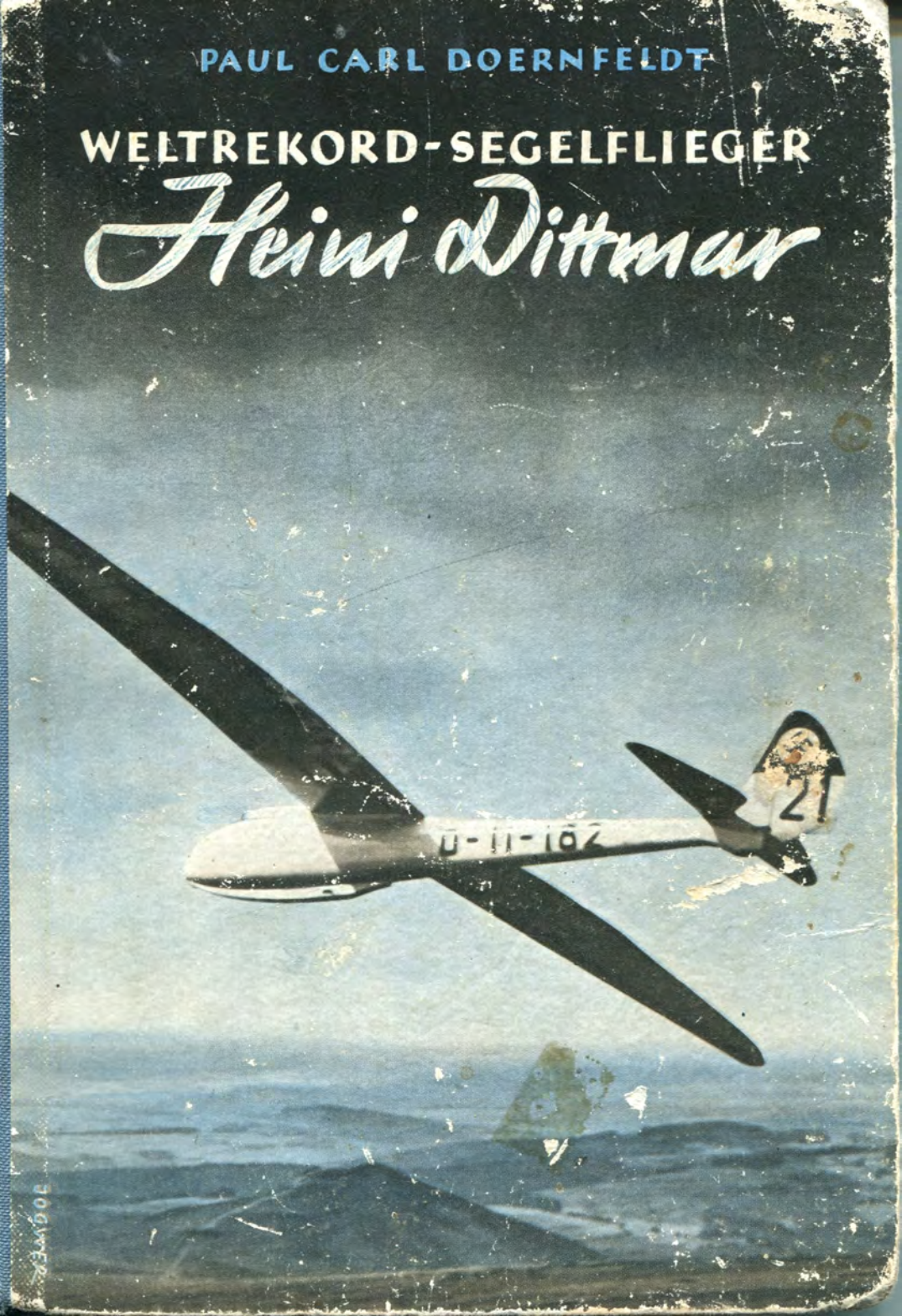

Den zahlreichen Freunden des schönen Segel=
flugsports einen recht herzlichen Gruß

Heini Rittmar.

Andachtsvoll hört man Heini Dittmar zu

Heini Dittmar startet eines seiner Modelle

Segelflugbetrieb auf der Wasserkuppe

Eine geharnischte Predigt des Rhönvaters Ursinus
vor den „Kanonen"

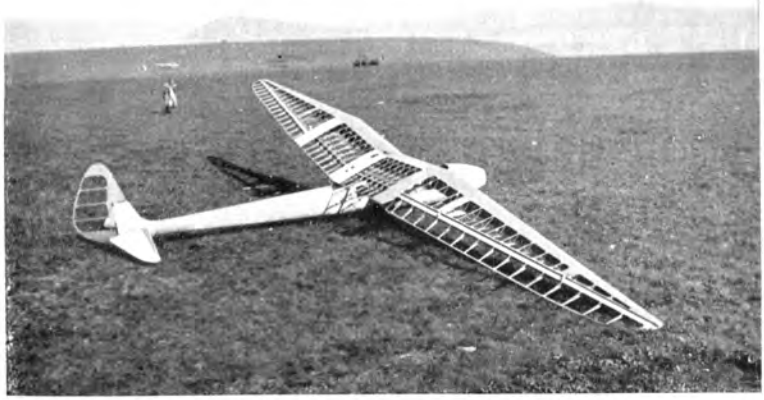

Rohbau des „Condor I" auf der Wasserkuppe

Heini Dittmar in seinem „Condor I". Neben ihm sein Bruder Edgar

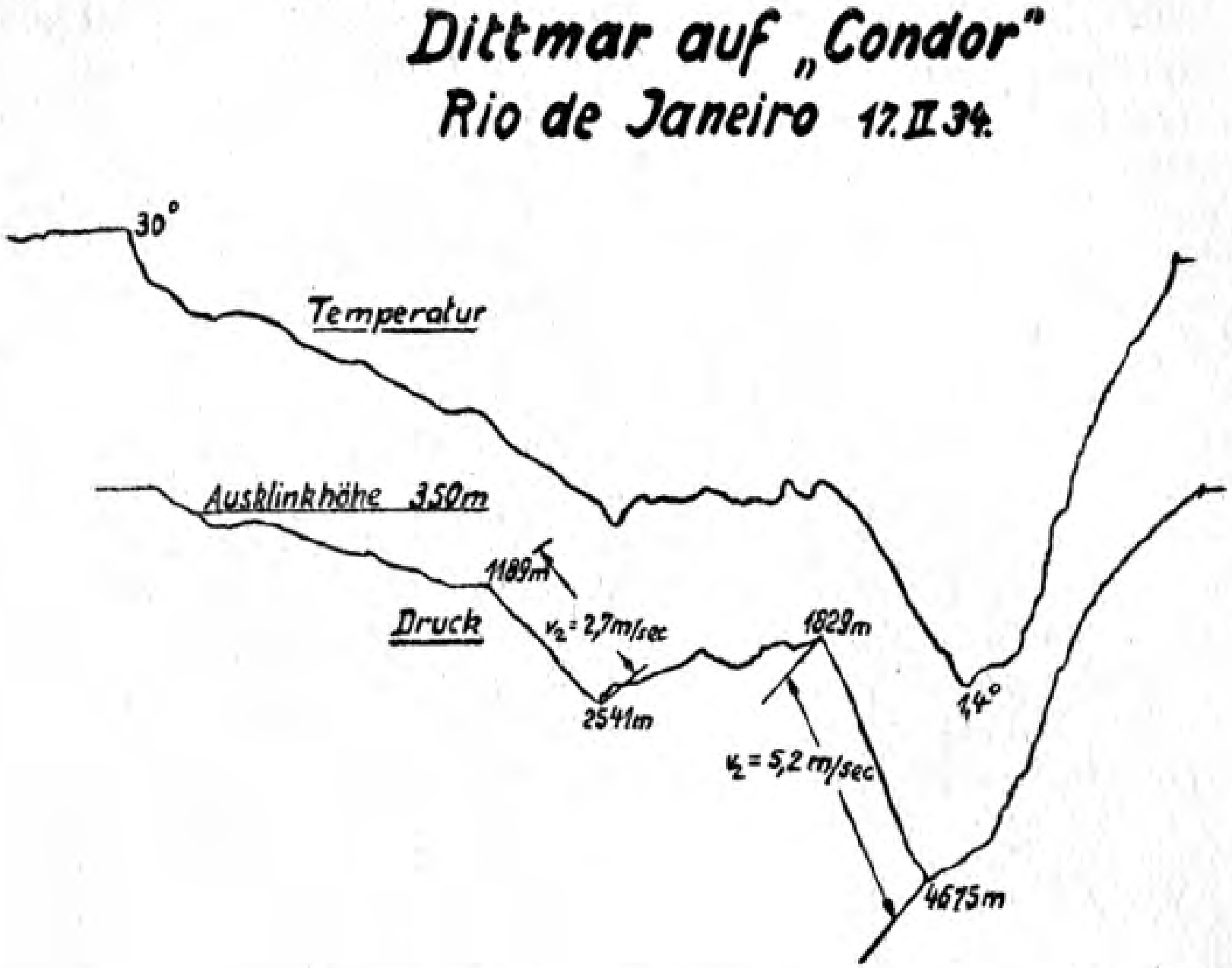

Höhenflug-Weltrekord

Das Original-Barogramm. Die obere Linie zeigt die Temperatur, die bei zunehmender Höhe von 30° Celsius auf 1,4° Celsius sank, während die untere Linie den Verlauf des Höhenflugs registrierte (von 350 m auf 4675 m).

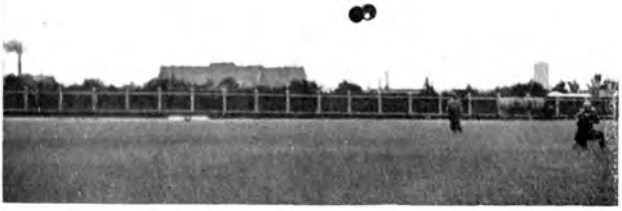

Die „Kiste" wird hochgeschleppt

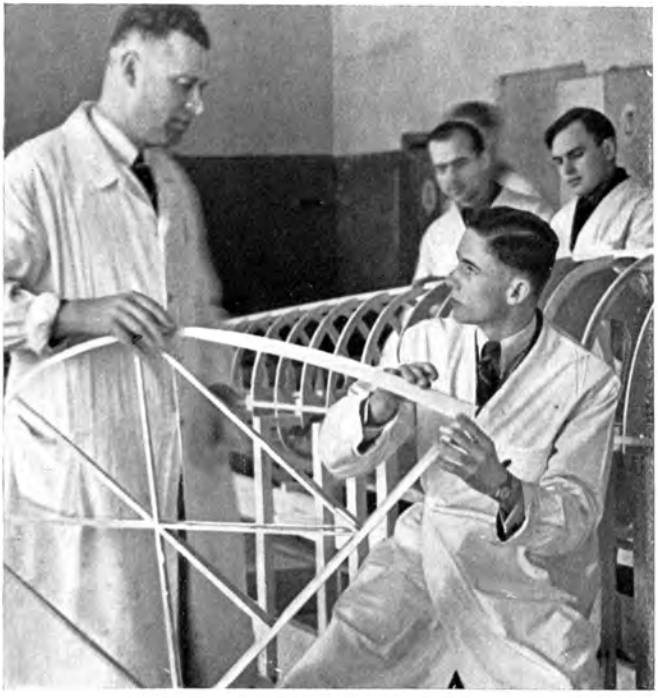

Heini Dittmar beim Bau seines „Condor II" in Weimar

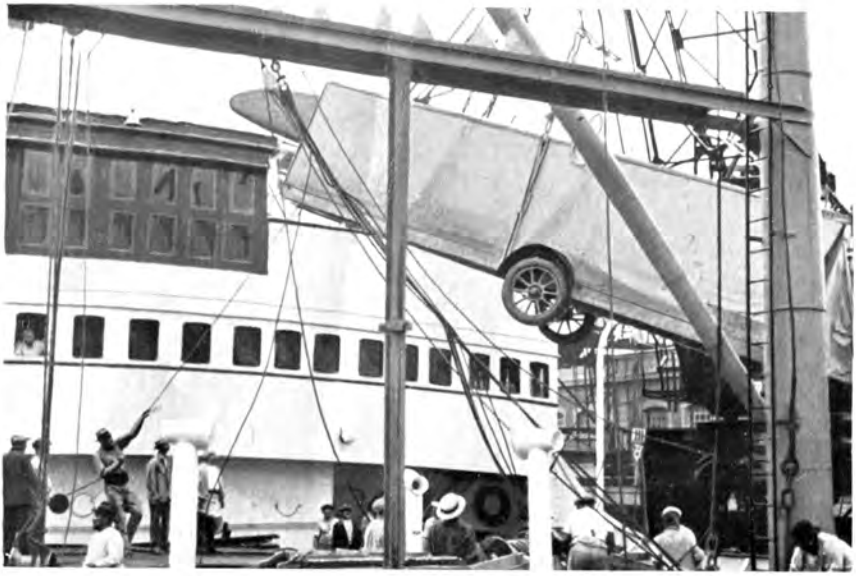

Heini Dittmars „Condor" wird in Rio de Janeiro ausgeladen

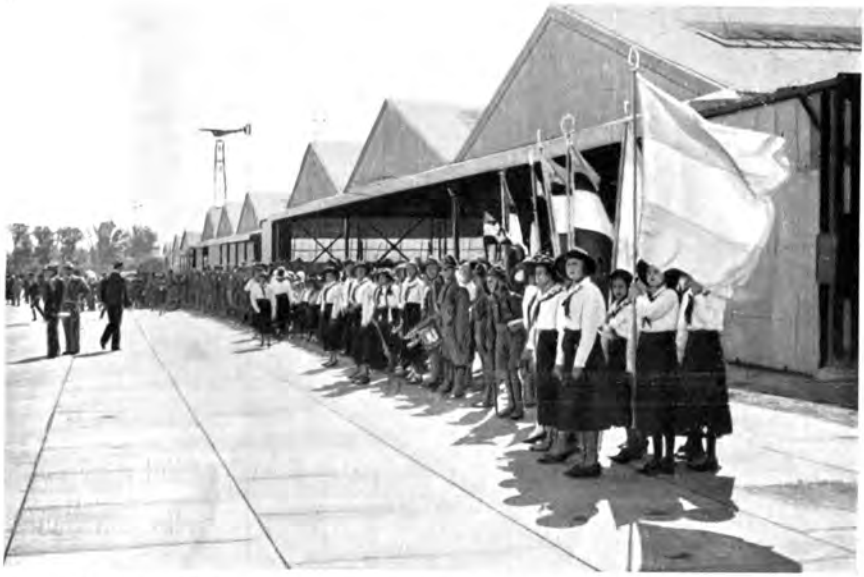

Deutsche Pfadfinder empfangen in Buenos Aires die Segelflieger

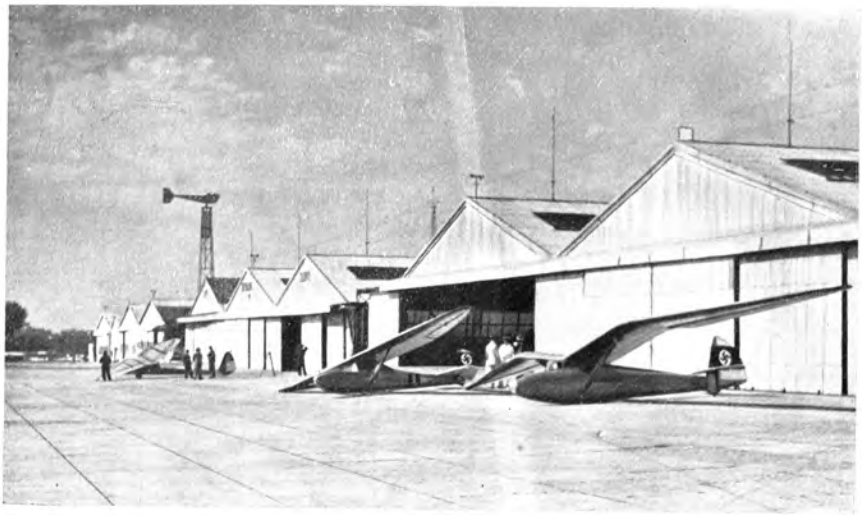

Die deutschen Segelflieger in Buenos Aires

Heini radebrecht
mit einem Gaucho

Start zum Weltrekord nach Liban (376 km)

In Liban wird die „Kiste" bewacht

„Fafnir II“ startbereit

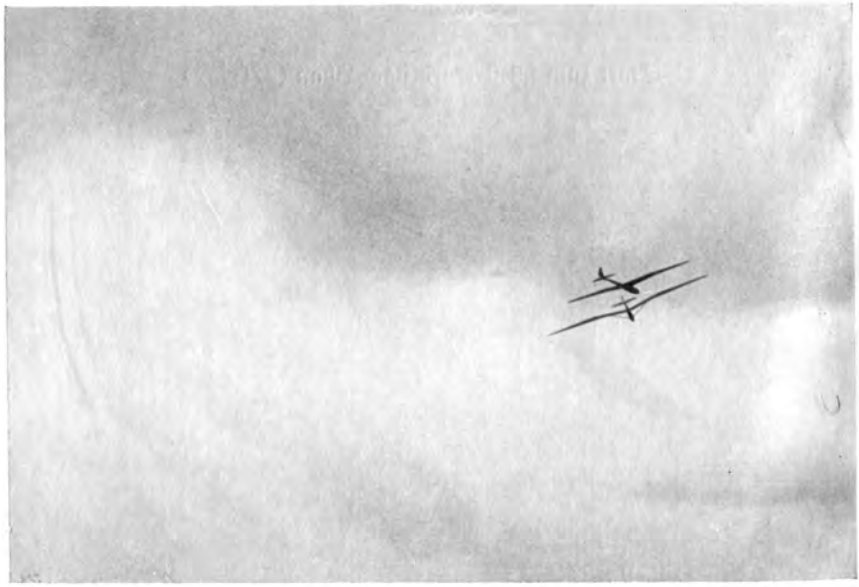

„Fafnir“ und „Condor“ begegnen sich

Heini Dittmar wird durch Prof. Georgii dem Führer
in München vorgestellt

Ueberreichung des
Groenhoff-Gedächtnis-
Preises
durch Prof. Dr. Georgii
an Heini Dittmar auf
der Wasserkuppe

Wenn das nicht helfen soll.
Hanna Reitsch gibt Heini einen
Talisman auf die weite Reise mit

Der Heimat entgegen

Ankunft in der Heimatstadt Schweinfurt

Sieg Heil! dem Sieger!

Auf der Suche nach Aufwind.
Steilkurve des „Condor II" am Eiger in der Schweiz

Heini Dittmar mit seiner „Sáo Paulo" über der Zugspitze